CONSORZIO DI BONIFICA CENTRO
Bacino Saline - Pescara - Alento - Foro
CHIETI

Oggetto: **SVILUPPO RETI IRRIGUE SUL TERRITORIO REGIONALE - INTERVENTO (B)**

ESTENDIMENTO DELL'IMPIANTO IRRIGUO CONSORTILE NEL COMUNE DI CUGNOLI (PE)

PROGETTO ESECUTIVO - INTERVENTO (B)

Elaborato:	Numero Elab.
PLANIMETRIA CON CURVE DI LIVELLO SCALA 1:5.000	**B.02.00**
	Scala 1:5.000

DATA 28 MAG. 2018

REV.	DATA	DESCRIZIONE
1	26 GIU. 2018	

certi CERTIFICATI CERTIFIED
UNI EN ISO 14001:2004
UNI EN ISO 9001:2008

IL RESPONSABILE DEL PROCEDIMENTO	IL COORDINATORE DELLA SICUREZZA
Dott.ssa Angela Ferrarducci	Dott. Ing. Giovanni Castelli
IL PROGETTISTA	IL COLLABORATORE
Geom. Luca Gregorio	Geom. Luca Gregorio
IL COLLABORATORE	IL COLLABORATORE
Geom. Giovanni Castelli	Geom. Giovanni Castelli

Visti e/o pareri

Sede legale: Via Gizio n. 36, 66100 Chieti - Tel: 0871.58821 Fax: 0871.560798 - http://www.bonificacentro.it
e-mail: chcentro@bonificacentro.it - PEC : consorziocentro@pec.bonificacentro.it

LEGENDA - Opere esistenti

- Condotta esistente

LEGENDA - Opere da realizzare

- Condotta distributrice pompata
- Condotta di adduzione
- Condotta premente
- Condotta ripartitrice
- Condotte distributrici secondarie
- Condotta di scarico
- Impianto di sollevamento
- Vasca di compenso
- Area da espropriare
- Pozzetto di diramazione e di linea

LEGENDA - Opere di futura realizzazione
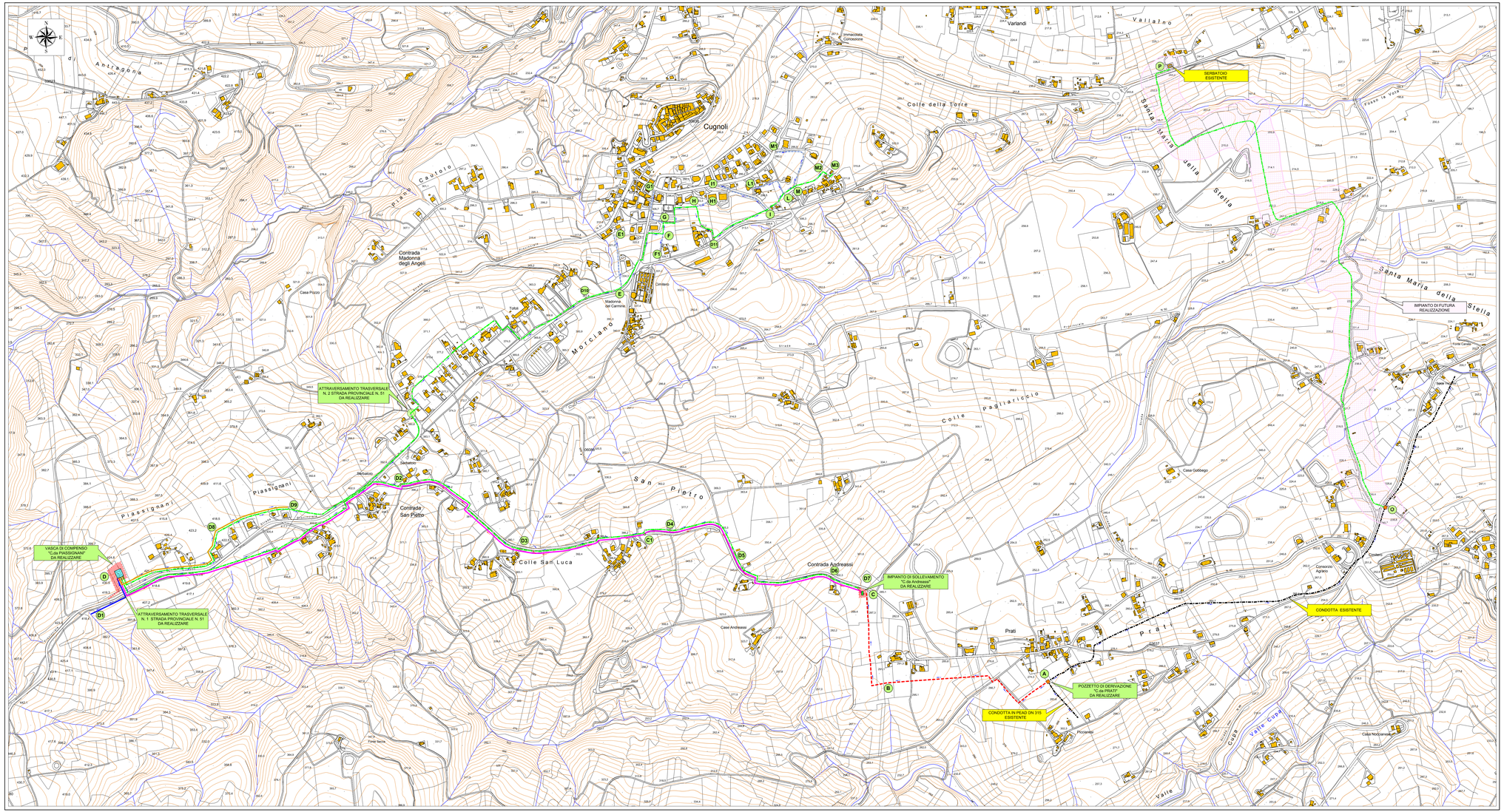
- Interventi di futura realizzazione